IPAB

Catálogo
2009-03

ISO 9001-2000

FS-533227

Leves

BNDES

O BANCO DO DESENVOLVIMENTO
DE TODOS OS BRASILEIROS

www.cartaobndes.gov.br

Um pouco sobre a nossa empresa

Hoje, com mais de meio século no mercado brasileiro de autopeças, a IPAB – Indústria Paulista de Artefatos de Borracha S.A é sinônimo de variedade com alto padrão de qualidade.

Desenvolvendo, fabricando e aprimorando peças metal-borracha destinadas à manutenção e reparo de veículos automotores como: amortecedores de vibrações (coxins); isoladores de atritos (buchas); elementos de sustentação do motor (suportes); coifas protetoras; diafragmas em geral; mangueiras para sistema de arrefecimento do motor e outros, oferece ao segmento automobilístico uma linha de produtos que, além de ser a mais diversificada e completa com mais de mil itens é, acima de tudo, conceituada por seu alto padrão de qualidade, atingindo patamares acima dos apresentados pelas peças originais.
Os produtos IPAB são **especialmente projetados** para atender as rígidas condições do atual mercado automobilístico, que exige alto padrão de qualidade, performance, durabilidade e perfeitamente adequado às condições econômicas nacionais.

Além da **tradição e know-how adquirido neste meio século**, a IPAB constrói a qualidade de seus produtos detalhe por detalhe, investindo maciçamente em tecnologia de ponta, possuindo o melhor e mais moderno Instituto de Pesquisa e Desenvolvimento da América Latina com os mais sofisticados aparelhos administrados por profissionais altamente qualificados e treinados no exterior.
Outro fator de destaque pela qualidade dos produtos IPAB, **é o rigor que qualifica os seus fornecedores**, com quem tem formado fortes alianças comerciais, assegurando qualidade e pontualidade nos fornecimentos. Em seu processo de industrialização, a IPAB somente emprega matéria-prima com qualidade superior, comprovada através de testes e análises rigorosos realizados em nossas instalações, sendo liberada para o setor de produção, somente após a devida aprovação de nosso setor de controle de qualidade.
Na área de borracha, a IPAB oferece soluções tecnológicas que atendem **quaisquer normas técnicas (ABNT–ASTM–ANS–SAE)** ou necessidades específicas de aplicações exclusivas.
A **industrialização própria dos componentes metálicos** utilizados em nossos produtos, garantem a sua qualidade. As chapas de aço e os tubos metálicos são cortados, estampados, furados e usinados em nossas instalações até que atendam perfeitamente a geometria e dimensões especificados em seus projetos, bem como, são especialmente tratados contra oxidação. Todo esse processo é rigorosamente acompanhado objetivando a máxima qualidade dos produtos IPAB.

Sistema de Gestão da Qualidade ISO 9001:2000

O sistema de Gestão da Qualidade da IPAB S/A foi criado para garantir que aos requisitos do clientes sejam sempre atendidos. Este sistema é formado por um conjunto de ações e acompanhamentos de processos desde a compra de matéria prima até entrega dos produtos de borracha da IPAB aos seus clientes.

Antes de adquirir um insumo, por exemplo, a IPAB determina quais especificações deve ter uma determinada matéria-prima, para que sua qualidade não seja prejudicada. Com o início da produção, a massa com os componentes da borracha é testada no IPDI (Instituto de Pesquisa e Desenvolvimento IPAB), um dos mais modernos Institutos referentes na América Latina. Sendo a massa aprovada nos testes de dureza e alongamento, a mesma é liberada para a produção.
Durante a produção o SGQ IPAB monitora seu processo, onde nossos colaboradores e especialmente o Departamento de Controle de Qualidade IPAB medem e fazem inspeção em amostras de peças, procurando e estudando não conformidades para a abertura de ações corretivas e preventivas.

A IPAB também tem a preocupação de desenvolver seu canal com o cliente, tanto que foram criados procedimentos específicos para este fim.

Todo este sistema é Rastreado, cada etapa do processo é registrada para que se tenha um histórico da peça na linha de produção.

Periodicamente, os nossos colaboradores são atualizados em seus procedimentos de trabalho e sua importância no sistema. Com isso, todos são envolvidos, até a Direção, que faz questão de estar presente em todos os acontecimentos.

RPA2000

Mixer Room – Cilindro

Ensaio Hidrostático (Mangueiras)

Teste Cíclico - Tração e Compressão

Resiliência / Histerese

Resistência à fadiga

IPAB

ISO 9001-2000 FS-533227

Simulador disponível no site:
www.cartaobndes.gov.br

DATA DA SIMULAÇÃO: 06/05/2009

Valor R$..50.000,00 Taxa de Juros: 1% a.m.

3 parcelas de R$ 16.832,78	26 parcelas de R$ 2.171,73
4 parcelas de R$ 12.687,18	27 parcelas de R$ 2.101,26
5 parcelas de R$ 10.199,99	28 parcelas de R$ 2.035,86
6 parcelas de R$ 8.542,00	29 parcelas de R$ 1.975,00
7 parcelas de R$ 7.357,84	30 parcelas de R$ 1.918,22
8 parcelas de R$ 6.469,82	31 parcelas de R$ 1.865,14
9 parcelas de R$ 5.779,23	32 parcelas de R$ 1.815,39
10 parcelas de R$ 5.226,84	33 parcelas de R$ 1.768,69
11 parcelas de R$ 4.774,95	34 parcelas de R$ 1.724,75
12 parcelas de R$ 4.398,45	35 parcelas de R$ 1.683,35
13 parcelas de R$ 4.079,94	36 parcelas de R$ 1.644,27
14 parcelas de R$ 3.806,99	37 parcelas de R$ 1.607,33
15 parcelas de R$ 3.570,48	38 parcelas de R$ 1.572,35
16 parcelas de R$ 3.363,59	39 parcelas de R$ 1.539,19
17 parcelas de R$ 3.181,09	40 parcelas de R$ 1.507,70
18 parcelas de R$ 3.018,91	41 parcelas de R$ 1.477,77
19 parcelas de R$ 2.873,85	42 parcelas de R$ 1.449,29
20 parcelas de R$ 2.743,33	43 parcelas de R$ 1.422,15
21 parcelas de R$ 2.625,28	44 parcelas de R$ 1.396,26
22 parcelas de R$ 2.518,01	45 parcelas de R$ 1.371,54
23 parcelas de R$ 2.420,09	46 parcelas de R$ 1.347,91
24 parcelas de R$ 2.330,37	47 parcelas de R$ 1.325,30
25 parcelas de R$ 2.247,86	48 parcelas de R$ 1.303,66

Valor R$..12.000,00 Taxa de Juros: 1% a.m.

3 parcelas de R$ 4.039,87	26 parcelas de R$ 521,21
4 parcelas de R$ 3.044,92	27 parcelas de R$ 504,30
5 parcelas de R$ 2.448,00	28 parcelas de R$ 488,61
6 parcelas de R$ 2.050,08	29 parcelas de R$ 474,00
7 parcelas de R$ 1.765,88	30 parcelas de R$ 460,37
8 parcelas de R$ 1.552,76	31 parcelas de R$ 447,63
9 parcelas de R$ 1.387,01	32 parcelas de R$ 435,69
10 parcelas de R$ 1.254,44	33 parcelas de R$ 424,48
11 parcelas de R$ 1.145,99	34 parcelas de R$ 413,94
12 parcelas de R$ 1.055,63	35 parcelas de R$ 404,00
13 parcelas de R$ 979,19	36 parcelas de R$ 394,63
14 parcelas de R$ 913,68	37 parcelas de R$ 385,76
15 parcelas de R$ 856,92	38 parcelas de R$ 377,36
16 parcelas de R$ 807,26	39 parcelas de R$ 369,41
17 parcelas de R$ 763,46	40 parcelas de R$ 361,85
18 parcelas de R$ 724,54	41 parcelas de R$ 354,67
19 parcelas de R$ 689,72	42 parcelas de R$ 347,83
20 parcelas de R$ 658,40	43 parcelas de R$ 341,32
21 parcelas de R$ 630,07	44 parcelas de R$ 335,10
22 parcelas de R$ 604,32	45 parcelas de R$ 329,17
23 parcelas de R$ 580,82	46 parcelas de R$ 323,50
24 parcelas de R$ 559,29	47 parcelas de R$ 318,07
25 parcelas de R$ 539,49	48 parcelas de R$ 312,88

BNDES
O BANCO DO DESENVOLVIMENTO DE TODOS OS BRASILEIROS

consulte sobre o financiamento na compra dos nossos produtos pelo Cartão BNDES em até 48 parcelas mensais iguais - Bancos: Brasil/CEF/Bradesco
Limite atual: R$..500.000,00 por banco, juros de 1% ao mês

Atualmente, apenas Cartões BNDES emitidos pelo Banco do Brasil e Bradesco estão habilitados a comprar com parcelamento na faixa de 3 a 48 prestações.
Para os Cartões BNDES emitidos pela Caixa Econômica Federal, as opções serão apenas de 12, 18, 24 ou 36 parcelas

FIAT

Cod.na Montadora	Página	Item
0 856 707	03	06
4 191 524	03	03
4 201 404	01	08
4 233 917	03	02
4 251 331	01	02
4 296 059	01	11
4 332 402	03	05
4 342 641	01	06
4 342 642	01	07
4 372 610	01	01
4 373 254	01	12
4 387 294	02	01
4 395 666	01	09
4 419 171	02	07
5 966 176	02	06
5 983 764	02	03
5 995 864	02	08
7 507 423	01	05
7 508 963	02	02
7 536 020	02	08
7 544 738	01	03
7 563 957	02	09
7 563 985	02	10
7 627 741	01	04
7 710 022	03	04
7 718 991	02	11
7 779 754	03	04
7 798 284	02	05
7 799 243	03	01
46 461 540	02	04
46 515 903	02	04
46 540 380	01	10
60 586 017	02	03

FORD

Cod.na Montadora	Página	Item
48 639	07	10
48 879	08	05
48 960	07	09
49 870	03	10
49 870	04	13
49 882	05	11
54 303	08	07
54 303A	08	08
56 306	06	11
57 335	07	12
57 726	08	04
57 848	05	10
65 583A	08	09
66 549X	04	01
67 611	04	07
67 612	04	08
69 470	05	12
69 470 Longa	05	13
69 485 / 69 457	06	07
73 997	04	02
73 997	08	01
73 997X	08	02

FORD

Cod.na Montadora	Página	Item
1 500 939	05	10
6 080 941	04	03
6 085 409	04	04
6 085 409	04	05
6 085 552	05	14
71MUSA238A	06	09
77MU 18A085A	04	12
78EB 5484AC	06	02
78MU 5484B	06	01
78MU 6038A	06	12
78NU 3063A	04	10
81AB 5A262AC	06	08
81AB 5A638-AB	05	02
81AB 5K897BA	05	01
81EU 6038B	06	12
81EU 6W002A	07	08
82EU 6038B	06	14
82EU 6B032B	06	13
82NU 3063B	04	11
82NU 6068A	06	05
82PU 5K570A	03	11
84AU 3063A	05	03
84AU 5K896A	05	04
84AU 6B032C	07	04
84AU 6B049C	07	03
857 407 181	05	06
85NU 18A018	05	05
85NU 3063A	04	14
85NU 3063B	04	11
86AU 6038AA	07	02
86NU 6068BA	06	05
90AU 6038A	07	07
90AU 6068BA	07	06
90AU 6B049AAX	07	05
BD4D 9654C	07	13
BD5D 6038A	07	01
BD5D 6068A	06	06
BD8M 16758 A	03	12
BD8M 3062 A	04	09
BD8M 3063A	04	10
BD8M 3W001A	04	06
BD8M 3W001A X	08	03
BD8M 5484B	06	01
BD8M SK217A	06	10
BE1M 6068A	06	05
BE2P 5719B	05	08
BE2P 5781A	05	09
BE2P 5A546A	05	07
C5ZZ 2457B	06	04
C5ZZ 7A624B1	06	03
C7AZ 9072 A	07	11

GM

Cod.na Montadora	Página	Item
2 865 565	09	05
2 865 651	13	10
2 874 313	08	12
2 875 013	09	04

GM

Cod.na Montadora	Página	Item
2 879 378	14	08
2 886 700	12	14
2 888 701	09	12
2 892 996	11	11
2 893 387	11	06
2 897 284	09	08
2 897 284	10	07
3 431 086	11	07
3 460 519	11	13
6 655 341	11	04
6 666 578	11	03
6 696 793	10	08
6 696 794	10	09
6 696 800	10	10
7 317 924	08	11
7 322 613	11	10
7 324 589	13	08
7 324 638	12	12
7 325 919	12	13
7 328 115	12	06
7 331 194	12	09
7 334 252	12	07
7 334 861	13	09
7 334 862	13	09
7 344 733	10	14
8 937 055X	14	03
8 937 167	11	13
8 937 884	13	11
8 943 585	08	10
8 946 244	08	13
8 946 791	10	11
8 950 359	11	01
8 952 179	09	11
8 957 283	14	05
8 967 881	11	14
8 977 805	12	10
8 981 431	14	09
8 982 375	09	09
8 982 738	11	02
8 984 285	09	10
8 984 348	10	05
8 984 349	10	04
8 984 774	09	06
9 277 641	12	04
9 277 706	11	12
9 280 258	11	05
9 298 284	14	06
9 303 590	13	08
9 304 437	10	12
11 085 481	14	04
52 272 845	13	07
90 000 720	12	11
90 090 811	12	08
90 092 641	10	02
90 095 333	09	07
90 108 055	13	01
90 125 125	14	07
90 125 889	08	14

GM

Cod.na Montadora	Página	Item
90 135 316	13	12
90 135 316	13	13
90 135 756	12	01
90 136 549	13	02
90 142 008	12	02
90 193 117	10	03
90 222 270	09	03
90 250 288	09	01
90.445.097	10	01
90 445 098	09	13
90 445 207	14	01
90.468.347	09	02
93 208 168	10	11
93 216 441	13	04
93.256.312	14	01
93 267 439	09	07
93 277 197	11	08
93 280 890	11	08
94 604 081	12	10
94 607 696	12	13
94 607 736	10	13
94 608 781	11	09
94 614 914	10	06
94 633 965	12	05
94 634 519	13	04
94 635 244	13	06
94 635 245	13	05
94 635 247	13	03

VW

Cod.na Montadora	Página	Item
040 115 329-1	19	10
111 301 265	18	04
111 401 273	15	01
111 413 381A	16	02
111 413 381A	16	03
111 415 417	14	10
111 501 153A	17	11
111 501 153A	17	12
111 707 197B	20	01
111 721 173	17	09
111 899 113	17	01
111 899 115	16	13
111 899 123	16	14
113 301 265 1	18	03
113 501 813	15	06
113 863 341	21	05
113 899 155 1	17	03
113 899 157 1	17	02
131 411 131X	21	03
131 411 317/31X	21	02
131 411 317X	21	01
131 413 435	16	05
131 413 449B	15	05
131 823 4992	14	12
141 411 313/17X	20	13
141 411 313X	20	14
141 411 317X	20	12

VW		
Cod.na Montadora	Página	Item
211 301 265 2	19	01
211 401 273A	15	08
211 411 313/14	20	05
211 411 313X	20	04
211 411 314X	20	06
211 501 191	15	04
211 511 249 1	15	13
211 841 6911	15	03
305 199 3811	19	05
305 201 1391	20	03
305 399 3491	18	09
305 411 3131	20	10
305 411 3271	20	11
305 412 1311	15	10
305 501 5412	16	04
305 512 131 2	15	07
305 512 333 1	17	08
309 512 1131	17	07
311 301 265C	18	05
311 501 191	15	02
311 511 245/46	15	11
311 511 245/46	15	12
321 199 419Z	19	06
321 399 151	18	08
321 511 149	17	04
321 511 150	17	05
321 711 167 2	17	13
377 412 329	18	02
803 419 775B	14	11
811 399 151B	18	07
811 407 181A	16	10
81AB 5A262AC	18	10
81AB 5A638-AB	16	01
81EU 6W002A	19	04
823 199 323	18	06
823 199 339A	19	03
823 199 415B	19	07
823 253 147A	18	11
823 411 313/27X	20	08
823 411 313A	16	06
823 411 313AX	20	07
823 411 313AX	20	09
823 411 327D	16	07
823 511 247 A	16	08
823 721 173	17	10
827 199 381 B	19	02
857 407 181	16	11
861 512 113	17	06
90AU 6038A	18	14
90AU 6068BA	18	13
90AU 6B049AAX	18	12
ZBA 121 273	19	09
ZBA 199 339A	19	04
ZBA 321 275A	19	08
ZBA 407 285	21	04
ZBA 412 355	17	14
ZBA 412 355	18	01
ZBC 407 181	16	09

VW		
Cod.na Montadora	Página	Item
ZBC 512 131A	15	09

Nosso Código	Página	Item	Nosso Código	Página	Item	Nosso Código	Página	Item	Nosso Código	Página	Item
00101	04	02	00404	11	05	00588	13	09	00888	02	11
00102	06	11	00409	10	06	00589	11	12	00889	01	05
00103	05	10	00410	14	09	00590	11	13	00901	02	04
00106	08	04	00411	12	04	00591	11	14	00902	02	05
00108	06	05	00413	12	09	00595	14	08	00906	01	10
00109	05	11	00414	11	01	00599	09	05	00907	03	01
00111	08	05	00414	16	12	00600	09	06	01000	07	02
00114	08	07	00416	08	10	00604	13	01	01001	07	03
00115	08	08	00422	12	07	00605	13	02	01002	07	04
00116	05	14	00423	13	11	00611	12	08	01003	06	02
00119	04	03	00429	12	10	00612	13	03	01004	05	01
00120	04	04	00433	14	06	00613	13	04	01008	06	08
00120-C/C	04	05	00440	09	08	00614	13	05	01008	18	10
00121-C	07	12	00440	10	07	00615	13	06	01009	05	02
00123	07	10	00446	10	08	00617	12	01	01009	16	01
00124	04	06	00449	10	09	00618	08	14	01010	05	03
00128	06	07	00450	13	08	00640	09	07	01011	05	04
00130-S	08	09	00451	10	10	00641-C/R	13	12	01012	05	05
00133	03	12	00452	10	11	00641-S/R	13	13	01014	07	05
00134	06	12	00456	14	02	00652	13	07	01014	18	12
00138	08	01	00459	14	03	00660	09	01	01020	07	06
00138-C/P	08	02	00467	09	09	00661	09	02	01020	18	13
00139-E	06	03	00468	09	10	00662	11	08	01021	07	07
00139-F	06	04	00471	11	02	00663	09	13	01021	18	14
00140	04	01	00480	10	02	00664	10	01	02228	12	03
00141	04	07	00481	10	12	00665	12	02	02504	10	03
00142	04	08	00487	14	07	00666	09	03	02850	15	01
00143	07	11	00489	14	04	00667	14	01	02854-S	17	11
00147	06	01	00500	12	11	00800	01	11	02854-S-B	17	12
00148	07	13	00510	09	11	00801	01	12	02857	17	09
00149	04	09	00511	09	12	00805	01	09	02858	16	02
00150	04	10	00523	10	13	00808	02	06	02858-C/C	16	03
00151	05	12	00526	11	09	00809	02	07	02863	19	01
00151-L	05	13	00540	08	11	00814	01	06	02866-1P	15	11
00152	07	09	00559	09	04	00815	01	07	02866-2P	15	12
00154	04	11	00563	08	12	00817	03	02	02870	18	03
00155	08	03	00566	12	12	00826	01	02	02871-C	14	10
00158	04	12	00567	12	13	00828	03	06	02875	16	04
00162	06	13	00570	11	10	00837	01	03	02884	18	04
00163	06	14	00571	11	11	00838	03	03	02885	15	02
00164	05	07	00573	08	13	00840	01	08	02886	15	04
00165	05	08	00577	11	03	00854	02	01	02887	16	13
00166	04	13	00578	11	06	00865	03	04	02888	16	14
00167	03	10	00578-C/C	11	07	00866	01	01	02890	17	01
00168	05	09	00580	10	14	00867	03	05	02895	15	05
00174	04	14	00581	11	04	00879	01	04	02896	18	05
00175	03	11	00582	12	14	00880	02	08	02899	16	05
00226	07	01	00583	12	05	00881	02	02	02901	03	07
00228	06	06	00584	12	06	00883	02	09	02901	18	11
00402	10	04	00585	14	05	00884	02	10	02902	15	06
00403	10	05	00587	13	10	00886	02	03	02903	19	10

Nosso Código	Página	Item
02905	20	01
02908	14	12
02910	03	08
02910	19	02
02911	18	06
02912	15	07
02915	19	03
02919	17	10
02924	15	03
02925	17	04
02926	17	05
02927	17	13
02928	08	06
02928	21	04
02929	16	06
02930	16	07
02932-C/R	17	14
02932-S/R	18	01
02934	07	08
02934	19	04
02936	19	08
02937	19	09
02942	21	05
02943	15	08
02946-D	19	11
02946-E	19	12
02953	18	07
02960	17	02
02961	17	03
02963	20	12
02963/4	20	13
02964	20	14
02965	21	01
02965/6	21	02
02966	21	03
02967	20	04
02967/8	20	05
02968	20	06
02969	18	08
02974	14	11
02975	20	02
02979	15	13
02980	15	09
02981	19	05
02982	18	09
02983	20	07
02983/4	20	08
02984	20	09
02985	16	08
02986	15	10
02989	19	06

Nosso Código	Página	Item
02990	19	07
02993	16	09
02996	20	03
02998	20	10
02999	20	11
03000	16	10
03001	05	06
03001	16	11
03003	17	06
03004	17	07
03007	17	08
03015-C/R	03	09
03015-C/R	18	02
04305	06	09
04310	06	10

FIAT Automóveis — BATENTE - AMORTECEDOR

01 00866
Batente amortecedor tras
Emb 6 Pc
Panorama Fiorino
4 372 610

FIAT Automóveis — BUCHA DA SUSPENSÃO

02 00826
Bucha da bandeja da suspensao tras
Emb 10 Pc
Fiorino FIAT 147 76/82 PICK-UP 76/82 FURGÃO 76/82
4 251 331

03 00837
Bucha externa da barra estabilizadora da suspensao diant
Emb 10 Pc
UNO S 85/96 UNO CS 85/96 UNO SX 85/96 UNO MILE 91/... PREMIO S 86/94 PREMIO CS 86/94 PREMIO CSL 86/94 ELBA S 86/94 ELBA CS 86/94 ELBA CSL 86/94 FIORINO 88/... PICK-UP 88/… FURGÃO 88/…
7 544 738

04 00879
Bucha do braco oscilante da suspensao tras
Emb 10 Pc
Uno 1.5 1.6R Premio 89/94 Fiorino Pick up/Furgao 88/93 Elba 89/96 Uno 1.6 MPI 95/96 UNO TURBO 94/96 Uno Turbo 94 / 96
7 627 741

05 00889
Bucha da bandeja da suspensao tras
Emb 10 Pc
Fiorino PickUp Furgao FIAT 147 83/88 UNO S 84/96 1.3 / 1.5 UNO CS 84/96 1.3 /1.5 UNO SX 84/96 1.3 / 1.5 PREMIO S 85/91 1.3 / 1.5 PREMIO CS 85/91 1.3 / 1.5 UNO 1.0 91/...
7 507 423

FIAT Automóveis — COIFA

06 00814
Coifa da caixa de direcao - lado esquerdo
Emb 4 Pc
Fiat 147 Uno Premio Elba Fiorino
4 342 641

07 00815
Coifa da caixa de direcao - lado direito
Emb 4 Pc
Fiat 147 Uno Premio Elba Fiorino
4 342 642

08 00840
Coifa do trambulador do cambio
Emb 4 Pc
Fiat 147
4 201 404

FIAT Automóveis — COXIM - CÂMBIO

09 00805
Coxim do cambio (completo)
Emb 1 Pc
FIAT 147 76/88 Fiorino
4 395 666

10 00906
Coxim elastico do cambio (lado esquerdo)
Emb 1 Pc
PÁLIO 96/01 WEEKEND 97/01 SIENA 98/01 STRADA 99/01
46540380

FIAT Automóveis — COXIM - ESCAPAMENTO

11 00800
Coxim tras do silencioso do escapamento
Emb 6 Pc
Fiorino Uno Elba Premio FIAT 147 76/88 PICK-UP 76/82 FURGÃO 76/82
4 296 059

12 00801
Coxim diant do silencioso do escapamento
Emb 6 Pc
FIAT 147 76/82 Fiorino Uno Elba Premio
4 373 254

FIAT Automóveis — COXIM - ESCAPAMENTO

01 00854
Suporte (Anel) do silencioso
Emb 10 Pc
147 19/22 Fiorino PickUp Furgao
4 387 294

02 00881
Coxim tras do escapamento
Emb 10 Pc
UNO S 85/96 1.6 UNO CS 85/96 1.6 UNO SX 1.6 85/96 MILLE 91/02 FIORINO 88/02 FURGÃO 88/02 PICK-UP 88/02 ELBA CSL 86/96 ELBA CS 86/96 ELBA S 86/96 PREMIO CSL 85/95 PREMIO CS 85/95 PREMIO S 85/95
7 508 963

03 00886
Coxim do silencioso do escapamento (na parte central)
Emb 10 Pc
ALFA 145 96/99 TIPO 2.0 16V 94/95 UNO S 84/95 UNO CS 84/95 UNO SX 84/95 MILLE 91/… PREMIO S 85/94 PREMIO CS 85/94 PREMIO CSL 85/94 ELBA S 86/96 ELBA CS 86/96 ELBA CSL 86/96 FIORINO 88/... TEMPRA 8V 92/99 TEMPRA 16V 92/99 MOREA 99/02 WEEKEND 99/02 COUPE 16
5983764
60586017

04 00901
Coxim tras do silencioso
Emb 6 Pc
Pálio Pálio Week-End Siena
46 461 540
46515903

05 00902
Coxim traseiro do escapamento
Emb 10 Pc
SIENA 1.6 16V CITY 98/00 PÁLIO 1.6 16V 96/00 PÁLIO 1.3 16V 96/00 NOVO PÁLIO 01/... WEEKEND 01/... NOVO SIENA 01/... DOBLO 02/…
7798284

FIAT Automóveis — COXIM - MOTOR

06 00808
Coxim direito do motor (maior)
Emb 1 Pc
FIAT 147 76/88 Fiorino
5 966 176

07 00809
Coxim do motor (lado do cambio)
Emb 1 Pc
Fiorino FIAT 147 76/88
4 419 171

08 00880
Coxim diant direito do motor
Emb 2 Pc
UNO S 84/86 UNO SX 84/96 UNO CS TOP 87/89 UNO 1.5 87/89 PREMIO CS 85/89 PREMIO CSL 85/89 ELBA CS 86/89 ELBA CSL 86/89
5 995 864
7536020

09 00883
Coxim do motor (lado do diferencial)
Emb 2 Pc
UNO S 86/90 UNO SX 86/91 ELBA S 1.6 85/91 PREMIO S 86/91 PREMIO SL 86/91 FIORINO 88/91 FURGÃO 88/91 PICKUP 88/91
7 563 957

10 00884
Coxim lateral esquerdo e direito do motor
Emb 2 Pc
UNO 91/... PREMIO 91/... ELBA 91/... FIORINO 91/... PICKUP 91/...
7 563 985

11 00888
Coxim do motor (lado diferencial)
Emb 2 Pc
UNO 91/96 MILLE 92/... PREMIO 91/94 ELBA 91/94 FIORINO 92/... PICKUP 91/...
7 718 991

FIAT Automóveis — COXIM - MOTOR

01 00907
Coxim elastico do motor (lado do diferencial)
Emb 1 Pc
Fiat Pálio WeekEnd Siena
7799243

FIAT Automóveis — COXIM - SUSPENSÃO

02 00817
Calco do amortecedor diant
Emb 4 Pc
Fiat 147
4 233 917

03 00838
Coxim inferior da suspensao tras
Emb 2 Pc
UNO 85/... ELBA S 1.5 86/96 ELBA S 1.3 86/96 ELBA CS 1.5 86/96 ELBA CS 1.3 86/96 PREMIO CS 85/95 PREMIO CSL 85/95 PREMIO S 85/95 FIAT 147 TODOS
4 191 524

04 00865
Coxim da suspensao diant
Emb 2 Pc
Tempra 92 8 e 16Valv TEMPRA 92/99(EXCETO SW)
7 710 022
7 779 754

05 00867
Coxim do amortecedor diant
Emb 1 Pc
Fiat147
4 332 402

FIAT Automóveis — TAMPÃO - ASSOALHO

06 00828
Tampao do assoalho
Emb 10 Pc
Fiat
0 856 707

FORD Automóveis

07 02901
Coxim do escapamento
Emb 30 Pc
ESCORT 93/96 VERONA 93/96 VERSALLES 91/96 ROYALLE 91/96 SANTANA 84/00 QUANTUM 84/00 LOGUS 92/96

08 02910
Coxim lateral do motor
Emb 2 Pc
VERSALLES ROYALLE AP 1800 TODOS

09 03015-C/R
Coxim superior do amortecedor da suspensão diant
Emb 2 Pc
VERSALLES ROYALLE 96/96

FORD Automóveis — BATENTE

10 00167
Batente amortecedor da suspensao diant
Emb 6 Pc
CorcelI BelinaI Pampa ../77
49870

11 00175
Batente amortecedor tras
Emb 2 Pc
Pampa
82PU5K570A

FORD Automóveis — BATENTE - CAPO

12 00133
Batente do capo
Emb 10 Pc
CorcelII BelinaII Del Rey Pampa
BD8M 16758 A

FORD Automóveis — BIELETA

	01 **00140** Bieleta completa da barra estabilizadora	Emb 2 Kit CORCEL I 68/86 CORCEL II 68/86 BELINA I 70/86 BELINA II 70/86 DEL REY 81/91 PAMPA 82/97	66 549X

FORD Automóveis — BUCHA DA SUSPENSÃO Corcel

	02 **00101** Bucha do tirante da suspensao diant	Emb 10 Pc CORCEL I 68/79 BELINA I 70/79	73 997
	03 **00119** Bucha da bieleta	Emb 30 Pc PAMPA 82/97 CORCEL I 68/77 CORCEL II 68/77 BELINA I 70/86 ELINA II 70/86 DEL REY 81/91	6 080 941
	04 **00120** Bucha da suspensao tras - so borracha	Emb 10 Pc Corcel Belina Del Rey Pampa	6 085 409
	05 **00120-C/C** Bucha da suspensao tras - com cano	Emb 10 Pc Corcel Belina Del Rey Pampa	6 085 409
	06 **00124** Bucha do tirante da suspensao diant	Emb 10 Pc CorcelII Belina II Pampa	BD8M 3W001A
	07 **00141** Bucha da bandeja inferior da suspensao diant	Emb 6 Pc CorcelI ../77 BELINA I 68/77	67 611
	08 **00142** Bucha da bandeja inferior da suspensao	Emb 6 Pc CorcelI DIANT / CorcelII TRAS ../77 BELINA I 70/77	67 612
	09 **00149** Bucha da bandeja superior da suspensao diant	Emb 6 Pc CORCEL II 77/84 DEL REY .../84 BELINA 77/84 PAMAPA...84/	BD8M 3062 A
	10 **00150** Bucha inferior da suspensao diant	Emb 6 Pc Del Rey Pampa CORCEL I 68/77 BELINA I 70/77	78NU3063A BD8M 3063A
	11 **00154** Bucha da bandeja inferior da suspensao diant	Emb 6 Pc DEL REY 81/91 CORCEL II 77/84 CORCEL 85/86 BELINA 77/84 PAMPA 82/84	82NU 3063B 85NU3063B
	12 **00158** Batente amortecedor da suspensao diant	Emb 6 Pc Corcel-II BelinaII 78/..	77MU 18A085A
	13 **00166** Batente amortecedor da suspensao tras	Emb 6 Pc CORCEL II 81/91 DEL REY 81/91 PAMPA ...77/	49870
	14 **00174** Bucha da badeja inferior suspensao diant	Emb 6 Pc CORCEL II 84/86 DEL REY 84/91 BELINA 84/91 PAMPA 84/97	85NU 3063A

FORD Automóveis — BUCHA DA SUSPENSÃO Escort - Versailles

	01 **01004** Bucha do braco oscilante	Emb 6 Pc ESCORT HOBBY 93/96 VERONA 83/92 ESCORT 83/92	81AB5K 897BA
	02 **01009** Bucha da suspensao tras	Emb 4 Pc Escort Verona	81AB 5A638-AB
	03 **01010** Bucha do braco superior diant	Emb 6 Pc Escort Verona../92 Hobby93/..	84AU 3063A
	04 **01011** Bucha diant do tirante de ligacao da suspensao tras	Emb 6 Pc ESCORT HOBBY 93/96 ESCORT 83/92 VERONA 83/92	84AU 5K896A
	05 **01012** Kit de Buchas da suspensao (2pc)	Emb 8 Pc CORCEL II 84/86 DEL REY 85/91 PAMPA 85/97	85NU 18A018
	06 **03001** Bucha do braco transversal da bandeja da suspensao diant	Emb 6 Pc VERSALLES 90/... ROYALLE 90/...	857 407 181

FORD Automóveis — BUCHA DE MOLA

	07 **00164** Bucha superior do jumelo de mola (so borracha)	Emb 10 Pc PAMPA 82/97	BE2P 5A546A
	08 **00165** Bucha inferior do jumelo de mola (so borracha)	Emb 10 Pc PAMPA 82/97	BE2P 5719B
	09 **00168** Bucha de mola da suspensao tras	Emb 6 Pc PAMPA 82/97	BE2P 5781A

FORD Automóveis — BUCHA DO AMORTECEDOR

	10 **00103** (*) Bucha superior do amortecedor diant (so borracha)	Emb 20 Pc PAMPA 82/97 CORCEL I 69/86 CORCEL II 69/86 BELINA I 70/84 BELINA II 70/84 DEL REY 81/91	1500939 57 848
	11 **00109** Bucha do amortecedor tras	Emb 10 Pc Corcel Belina Del Rey Pampa	49 882
	12 **00151** Bucha do amortecedor diant normal (11mm) - Flutobloc	Emb 4 Pc PAMPA CORCEL I TODOS CORCEL II TODOS	69 470
	13 **00151-L** Bucha do amortecedor diant longa (25mm) - Flutobloc	Emb 4 Pc PAMPA CORCEL I TODOS CORCEL II TODOS	69470 Longa

FORD Automóveis — BUCHA DO ESTABILIZADOR

	14 **00116** Bucha do estabilizador diant	Emb 10 Pc CorcelI BelinaI ../77	6 085 552

FORD Automóveis — BUCHA DO ESTABILIZADOR

01 00147
Bucha da barra estabilizadora diant
Emb 10 Pc
CorcelII BelinaII Del Rey Pampa 78/..
78MU5484B
BD8M 5484B

02 01003
Coxim da barra estabilizadora diant
Emb 10 Pc
Escort Verona 84/86 e 89/92
78EB 5484AC

FORD Automóveis — CAPA DO PEDAL

03 00139-E (*)
CAPA DO PEDAL DA EMBREAGEM
Emb 5 Pc
CorcelII Belina II Del Rey Pampa
C5ZZ7A624B1

04 00139-F (*)
CAPA DO PEDAL DO FREIO
Emb 5 Pc
CorcelII Belina II Del Rey Pampa
C5ZZ2457B

FORD Automóveis — COXIM - CÂMBIO

05 00108
Coxim do cambio
Emb 2 Pc
CORCELII DELREY PAMPA 4x4 Pampa Motor AE
82NU6068A
86NU6068BA
BE1M 6068A

06 00228 (*)
Coxim do cambio
Emb 2 Pc
Maverick 4CIL Motor OHC
BD5D 6068A

FORD Automóveis — COXIM - ESCAPAMENTO

07 00128
Coxim do silencioso do escapamento (completo)
Emb 6 Pc
Corcel Belina Del Rey Pampa
69485 / 69457

08 01008
Coxim tras do escapamento
Emb 4 Pc
Escort Verona Pampa Del Rey Belina 1.8
81AB 5A262AC

09 04305
Coxim do silencioso do escapamento (menor)
Emb 10 Pc
Corcel Belina Del Rey Pampa
7IMUSA238A

10 04310
Coxim do silencioso do escapamento (maior)
Emb 10 Pc
DEL REY 81/91 BELINA II 77/86
CORCEL II 77/86 PAMPA 82/97
BD8M SK217A

FORD Automóveis — COXIM - MOTOR

11 00102
Coxim diant do motor
Emb 2 Pc
CorcelI BelinaI ../77
56 306

12 00134
Coxim diant do motor
Emb 2 Pc
CORCEL II 77/86 DEL REY 81/91 PAMPA 82/97 BELINA II
78MU6038A
81EU 6038B

13 00162
Coxim diant esquerdo do motor
Emb 2 Pc
CorcelII Del Rey Pampa CHT
82EU 6B032B

14 00163
Coxim diant do motor
Emb 2 Pc
CorcelII Del Rey Pampa Dir (menor)
82EU6038B

FORD Automóveis — COXIM - MOTOR

01 00226 (*) Emb 2 Cjt — BD5D 6038A
Coxim diant do motor
Maverick 4cil

02 01000 — Emb 1 Pc — 86AU 6038AA
Coxim diant direito do motor
ESCORT HOBBY 93/94 VERONA 1.6 90/92 ESCORT 1.6 90/92 ESCORT 84/89

03 01001 — Emb 1 Pc — 84AU 6B049C
Coxim do motor tras esquerdo
ESCORT HOBBY 1.6 93/94 VERONA 87/89 ESCORT 1.6 83/92 ESCORT 83/89

04 01002 — Emb 1 Pc — 84AU 6B032C
Coxim diant esquerdo do motor
ESCORT HOBBY AE 1.6 93/94 VERONA 1.6 90/92 ESCORT 84/89 ESCORT 1.6 90/92

05 01014 — Emb 1 Pc — 90AU 6B049AAX
Coxim diant esquerdo do motor
ESCOT HOBBY AE 1.0 93/96 ESCORT 1.6 AE 94/94 ESCORT 1.8 89/92 VERONA 1.8 89/92 APOLO 1.8 89/92

06 01020 — Emb 1 Pc — 90AU 6068BA
Coxim do motor tras dir
Escort Verona 1.8

07 01021 — Emb 1 Pc — 90AU 6038A
Coxim diant direito do motor
Escort Verona 1.8

08 02934 — Emb 6 Pc — 81EU 6W002A
Batente frontal do motor
Belina Del Rey Pampa c/motor AP

FORD Automóveis — COXIM - RADIADOR

09 00152 — Emb 10 Pc — 48 960
Coxim lateral do radiador
Corcel Belina Del Rey Pampa

FORD Automóveis — FOLE

10 00123 — Emb 4 Pc — 48 639
Fole do filtro de ar
Corcel Belina ../77

FORD Automóveis — ISOLADOR - TANQUE

11 00143 — Emb 10 Pc — C7AZ 9072 A
Isolador da boca do tanque
Corcel Todos

FORD Automóveis — JUNTA

12 00121-C — Emb 4 Pc — 57 335
Junta do acoplamento direcao
Corcel Belina Del Rey Pampa

13 00148 — Emb 5 Pc — BD4D 9654C
Junta do filtro de ar (no carburador)
CorcelII BelinaII Del Rey Pampa

FORD Automóveis — KIT DA SUSPENSÃO

01 00138
Kit do tirante da suspensao diant (borrachas)
Emb 10 Kit
Corcel-I
73 997

02 00138-C/P
Kit do tirante da suspensao diant c/arruelas e porcas
Emb 6 Kit
CORCEL-I
73 997X

03 00155
Kit do tirante da suspensao diant
Emb 6 Kit
CORCEL-II BELINA II DEL REY
BD8M 3W001A X

FORD Automóveis — PROTETOR DE PÓ

04 00106
Protetor de po do setor da caixa de direcao
Emb 6 Pc
Corcel Belina Del Rey Pampa
57 726

05 00111
Protetor de po inferior da alavanca de cambio
Emb 4 Pc
Corcel Belina Del Rey Pampa
48 879

06 02928
Protetor de pó da junta homocinética
Emb 6 Pc
Versalles

FORD Automóveis — TAMPÃO - ASSOALHO

07 00114
Tampao do assoalho (menor)
Emb 20 Pc
Corcel Belina Del Rey Pampa
54 303

08 00115
Tampao do assoalho (maior)
Emb 10 Pc
Corcel Belina Del Rey Pampa
54 303A

FORD Automóveis — VEDADOR

09 00130-S
Vedador de oleo da tampa de valvulas do motor (c/arruela)
Emb 10 Pc
CORCEL I 68/86 CORCEL II 68/86 BELINA I 70/84 BELINA II 70/84 DEL REY 81/91 PAMPA 82/97
65583A

GM Automóveis — BATENTE - CAPO

10 00416
Batente do capo
Emb 20 Pc
Chevete Opala
08 943 585

11 00540 (*)
Batente do capo
Emb 50 Pc
Opala
07 317 924

GM Automóveis — BATENTE - SUSPENSÃO

12 00563
Coxim superior da suspensao diant
Emb 10 Pc
OPALA 69/92 CARAVAN 74/92
02 874 313

13 00573
Coxim inferior da suspensao diant
Emb 6 Pc
Opala
08 946 244

14 00618
Batente do amortecedor diant
Emb 4 Pc
Monza
90 125 889

GM Automóveis — BATENTE - SUSPENSÃO

01 00660
Batente superior do amortecedor tras
Emb 6 Pc
ASTRA 95/96 CELTA 02/... CORSA NOVO 2/... CORSA 94/02 KADETT 91/98 MONZA 91/96 OMEGA 93/98 TIGRA 98/98 VECTRA 94/96
90 250 288

02 00661
Batente inferior do amortecedor tras
Emb 6 Pc
Corsa
90.468.347

03 00666
Batente do amortecedor diant
Emb 4 Pc
Corsa
90 222 270

GM Automóveis — BUCHA DA BIELETA

04 00559
Bucha da bieleta da barra estabilizadora diant
Emb 20 Pc
CHEVETE 73/94 OPALA 69/88 MONZA 82/91 VECTRA 94/96 ASTRA 95/96 CALIBRA 94/95
02 875 013

GM Automóveis — BUCHA DA DIRECAO

05 00599
Bucha interna esquerda da caixa de direcao (cavid menor)
Emb 6 Pc
CHEVETE 73/94
02 865 565

06 00600
Bucha externa direira da caixa de direcao (cavid maior)
Emb 6 Pc
CHEVETE 73/94
08 984 774

07 00640
Bucha da direcao
Emb 6 Pc
MONZA 82/96 KADETT 89/98 IPANEMA 89/98 VECTRA 94/96
90 095 333
93 267 439

GM Automóveis — BUCHA DA SUSPENSÃO Chevette Marajó Chevy

08 00440
Bucha tras do braco de controle da suspensao
Emb 4 Pc
Chevette
02 897 284

09 00467
Bucha diant do braco superior da suspensao
Emb 4 Pc
CHEVETE 73/94 CHEVY MARAJÓ
08 982 375

10 00468
Bucha do braco inferior da suspensao diant
Emb 4 Pc
CHEVETE 73/... CHEVETE CHEVY MARAJÓ
08 984 285

11 00510
Bucha tras do braco de controle da suspensao
Emb 6 Pc
Chevete Chevy
08 952 179

12 00511
Bucha do braco de controle da suspensao diant
Emb 6 Pc
Chevete Chevy
02 888 701

GM Automóveis — BUCHA DA SUSPENSÃO Corsa

13 00663
Bucha do braco do tirante da suspensao dianteira
Emb 6 Pc
CORSA PICK-UP CORSA WAGON 94/97 CORSA GSI 2P 95/96 CORSA TODOS 94/97
90 445 098

GM Automóveis — BUCHA DA SUSPENSÃO Corsa

	01 **00664** Bucha do braco superior da suspensao diant	Emb 6 Pc CORSA GL 94/03 CORSA WIND 94/03 CORSA SUPER 94/03 CORSA GLS 96/03 CORSA GSI 95/96 TIGRA 2P 98/... CELTA 01/...	90.445.097

GM Automóveis — BUCHA DA SUSPENSÃO Monza Kadet Ipanema

	02 **00480** Bucha do eixo tras	Emb 4 Pc KADET SL 89/89 KADET GL 89/89 KADET GSI 89/89 MONZA SLE 82/90 MONZA GLS 82/90 MONZA SR 82/90 IPANEMA 89/89	90 092 641
	03 **02504** Bucha da suspensao diant (controle)	Emb 5 Pc Kadet IPANEMA	90 193 117

GM Automóveis — BUCHA DA SUSPENSÃO Opala Caravan

	04 **00402** Bucha do tirante da suspensao diant	Emb 4 Pc Opala 78/80	08 984 349
	05 **00403** Bucha do tirante da suspensao diant	Emb 4 Pc Opala 78/80	08 984 348
	06 **00409** Bucha do tirante da suspensao diant	Emb 6 Pc Opala Caravan 80/..	94 614 914
	07 **00440** Bucha tras do braco de controle da suspensao	Emb 4 Pc Opala	02 897 284
	08 **00446** Bucha superior da suspensao diant	Emb 6 Pc OPALA 69/92 CARAVAN 74/92	06 696 793
	09 **00449** Bucha do braco superior da suspensao diant	Emb 6 Pc Opala 69/..	06 696 794
	10 **00451** Bucha do braco inferior da suspensao diant	Emb 4 Pc OPALA 69/79 CARAVAN 74/94	06 696 800
	11 **00452** Bucha do braco auxiliar da direcao (Intermediario)	Emb 4 Pc OPALA 69/92 OMEGA 93/98	08 946 791 93 208 168
	12 **00481** Bucha do braco de controle da suspensao tras	Emb 4 Pc OPALA 69/97 CARAVAN 74/92	09 304 437
	13 **00523** Bucha do braco inferior da suspensao diant	Emb 4 Pc Opala 80/..	94 607 736
	14 **00580** Bucha do braco de controle da suspensao tras	Emb 6 Pc Opala Caravan 69/92	07 344 733

GM Automóveis — BUCHA DO ALTERNADOR

	01 **00414** Bucha do suporte do alternador	Emb 10 Pc Chevete	8 950 359

GM Automóveis — BUCHA DO AMORTECEDOR

	02 **00471** Bucha inferior do amortecedor diant	Emb 6 Pc Chevete/Chevy	08 982 738
	03 **00577** Bucha inferiror do amortecedor tras (so borracha)	Emb 20 Pc OPALA 69/92	06 666 578
	04 **00581** Bucha do amortecedor	Emb 10 Pc Chevete	06 655 341

GM Automóveis — BUCHA DO ESTABILIZADOR

	05 **00404** Bucha do estabilizador diant	Emb 10 Pc Chevete Chevy CHEVETE 73/94 MARAJÓ 81/89 CHEVY 84/95	09 280 258
	06 **00578** Bucha do estabilizador tras (so borracha)	Emb 10 Pc OPALA 69/92 CARAVAN 74/92 CHEVETE 73/94	02 893 387
	07 **00578-C/C** Bucha do estabilizador tras (c/cano)	Emb 6 Pc Opala Chevete	03 431 086
	08 **00662** Bucha da barra estabilizadora da suspensao diant	Emb 6 Pc Corsa	93 277 197 93 280 890

GM Automóveis — CALÇO DE MOLA

	09 **00526** Calco de mola - superior tras	Emb 4 Pc Opala Caravan 80/..	94 608 781
	10 **00570** Calco de mola - diant (menor)	Emb 4 Pc OPALA 69/92 CARVAN 74/92	07 322 613
	11 **00571** Calco de mola - tras (maior)	Emb 4 Pc OPALA 69/79	02 892 996
	12 **00589** Calco de mola - superior tras	Emb 4 Pc CHEVETE 73/84	09 277 706
	13 **00590** Calco de mola - inferior tras	Emb 4 Pc CHEVETE 73/94 OPALA 69/92 CARAVAN 69/92	03 460 519 08 937 167
	14 **00591** Calco de mola - diant	Emb 4 Pc CHEVETE 73/94 MARAJÓ TODOS CHEVY TODOS	08 967 881

GM Automóveis — CALÇO DE MOLA

01 00617
Calco de mola - diant
Emb 6 Pc
MONZA 91/96
90 135 756

02 00665
Calco de mola - tras (superior)
Emb 4 Pc
CORSA 94/01 CELTA 01/... CORSA NOVO 02/... TIGRA 98/98
90 142 008

03 02228
Calco de mola - diant espiral (universal) - menor
Emb 4 Pc
Opala Chevete

GM Automóveis — CAPA - ROLAMENTO CARDAN

04 00411
Capa do rolamento do cardan
Emb 4 Pc
CHEVETE 73/80
09 277 641

GM Automóveis — CAPA DO PEDAL

05 00583
Capa do pedal de freio / embreagem
Emb 4 Pc
Opala 87/..
94 633 965

06 00584
Capa do pedal de freio / embreagem
Emb 4 Pc
Chevete 81/.. Opala
07 328 115

GM Automóveis — COIFA

07 00422
Coifa da barra de direcao
Emb 4 Pc
CHEVETE 73/94
07 334 252

08 00611
Coifa da barra de direcao
Emb 4 Pc
Monza
90 090 811

GM Automóveis — COXIM - CÂMBIO

09 00413
Coxim do cambio
Emb 1 Pc
OPALA 69/81 CARAVAN 74/81
07 331 194

10 00429 (*)
Coxim do cambio
Emb 2 Pc
Opala 4cc. 80/.. CHEVETTE ..78
08 977 805
94 604 081

11 00500
Coxim duplo do cambio - extensao do eixo tras
Emb 2 Pc
Chevy 83/.. CHEVETE 81/94
90 000 720

12 00566
Coxim do cambio
Emb 2 Pc
Opala 69/73 4cil CARAVAN 4 CIL 2.5L 69/88
07 324 638

13 00567 (*)
Coxim do cambio
Emb 2 Pc
Opala 6cil
07 325 919
94 607 696

GM Automóveis — COXIM - ESCAPAMENTO

14 00582
Coxim do silencioso do escapamento
Emb 20 Pc
OPALA 74/91 CHAVETE 73/94 MONZA 82/96 KADET 89/95
02 886 700

GM Automóveis — COXIM - ESCAPAMENTO

01 00604
Coxim do escapamento
Emb 6 Pc
Monza 90/.. Omega
90 108 055

02 00605
Coxim tras do escapamento
Emb 6 Pc
MONZA 82/90 KADET 90/...
90 136 549

GM Automóveis — COXIM - MOTOR Monza Kadet Ipanema

03 00612
Coxim diant esquerdo do motor
Emb 2 Pc
Monza 82/90
94 635 247

04 00613 (*)
Coxim tras do motor
Emb 2 Pc
MONZA 82/90 MONZA 01/95/...TRANSMISSÃO AUTOMATICA (lado direito)
93 216 441
94 634 519

05 00614
Coxim do motor tras esq
Emb 2 Pc
Monza 82/90
94 635 245

06 00615
Coxim do motor tras dir
Emb 2 Pc
Monza 82/90
94 635 244

07 00652
Coxim tras do motor
Emb 2 Pc
Monza 91/96 Kadet Ipanema 89/98
52 272 845

GM Automóveis — COXIM - MOTOR Opala Caravan Chevette

08 00450
Coxim diant do motor
Emb 2 Pc
Opala 80/.. 6 cil baixo CARAVAN 6 CIL 4.1L 69/92 c/ar condicionado
07 324 589
09 303 590

09 00588 (*)
Coxim diant do motor
Emb 2 Pc
Opala 4Cil dir esq CHEVETE 73/94 MARAJÓ 73/94 CHEVY 73/94 OPALA 69/92 CARAVAN 74/92
07 334 861
07334862

GM Automóveis — COXIM - RADIADOR

10 00587
Coxim central do radiador
Emb 10 Pc
CHEVETE 73/94 OPALA 69/92 CHEVY
02 865 651

GM Automóveis — COXIM - SUSPENSÃO

11 00423
Coxim do eixo da suspensao tras
Emb 4 Pc
CHEVETE 73/80
08 937 884

12 00641-C/R
Coxim do amortecedor diant - c/rolamento
Emb 2 Pc
MONZA 82/96
90 135 316

13 00641-S/R
Coxim do amortecedor diant
Emb 1 Pc
Monza
90 135 316

GM Automóveis — COXIM - SUSPENSÃO

01 00667
Coxim do amortecedor diant
Emb 2 Pc
CORSA HATCH 94/02 CORSA WIND 94/02 CORSA SUPER 94/02 CORSA L 94/02 CORSA ST 94/02 CORSA GSI 94/02 CELTA 01/... TIGRA 98/98
90 445 207
93.256.312

GM Automóveis — KIT DO ESTABILIZADOR

02 00456
Kit do estabilizador
Emb 4 Kit
Chevete

03 00459
Kit do estabilizador
Emb 4 Kit
Opala
08 937 055X

04 00489
Kit do estabilizador
Emb 4 Kit
Monza
11 085 481

GM Automóveis — PEDAL DO ACELERADOR

05 00585
Pedal do acelerador
Emb 2 Pc
Opala
08 957 283

GM Automóveis — PROTETOR DE PÓ

06 00433
Protetor de po da alavanca de cambio
Emb 2 Pc
Chevete
09 298 284

07 00487
Protetor de po do amortecedor
Emb 6 Pc
MONZA 82/96 OMEGA 93/98 SUPREMA 93/98
90 125 125

GM Automóveis — TAMPÃO - ASSOALHO

08 00595
Tampao do assoalho (menor)
Emb 20 Pc
Chevete
02 879 378

GM Automóveis — VEDADOR

09 00410
Vedador da ventilacao do filtro de ar
Emb 10 Pc
Opala Chevete
08 981 431

VW Automóveis — ACOPLAMENTO

10 02871-C
Acoplamento do setor da direcao
Emb 4 Kit
VW 1200 1300
111 415 417

11 02974
Bucha do acoplamento da coluna de direcao
Emb 20 Pc
GOL 80/00 SAVEIRO 82/00 VOYAGE 81/00 SANTANA 84/00 SANTANA QUANTUM 85/00 PARATI 81/00
803 419 775B

VW Automóveis — BATENTE - CAPO

12 02908
Batente tras do capo
Emb 10 Pc
VW Sedan Variant Dianteiro
131 823 4992

VW Automóveis — BATENTE - EIXO

	01 **02850** Batente do eixo diant	Emb 6 Pc SEDAN BRASILIA VARIANT TODOS OS ANOS	111 401 273
	02 **02885** Batente do eixo tras	Emb 6 Pc VW 1200 1300 KOMBI VARIANT	311 501 191

VW Automóveis — BATENTE - PORTA

	03 **02924** Batente externo da porta	Emb 10 Pc Kombi Clipper	211 841 6911

VW Automóveis — BATENTE - SUSPENSÃO

	04 **02886** Batente tras	Emb 2 Pc Kombi Todos	211 501 191
	05 **02895** Batente superior do amortecedor	Emb 4 Pc VW 1200 1300	131 413 449B
	06 **02902** Batente da barra de pressao	Emb 6 Pc VW 1200 1300	113 501 813
	07 **02912** Batente do amortecedor da suspensao tras	Emb 4 Pc Gol Voyage Passat Parati SAVEIRO 82/96	305 512 131 2
	08 **02943** Batente da suspensao	Emb 6 Pc Kombi Clipper KOMBI NOVA 97/...	211 401 273A
	09 **02980** Batente amortecedor tras	Emb 4 Pc Quantum Santana	ZBC 512 131A
	10 **02986** Batente do amortecedor diant	Emb 6 Pc GOL 1.6 80/97 GOL 1.8 80/97 GOL 2.0 80/97 SAVEIRO 1.6 80/97 SAVEIRO 1.8 80/97 SAVEIRO 2.0 80/97 PARATI 81/95 VOYAGE 81/94 FUSCA BRASILIA KOMBI FAMILIA BX 81/95 NOVO GOL 94/97 NOVA SAVEIRO 94/97	305 412 1311

VW Automóveis — BUCHA DA BARRA DE TORCAO

	11 **02866-1P** Bucha da barra de torcao tras - 1ponto	Emb 10 Pc VW 1200 1300	311 511 245/46
	12 **02866-2P** Bucha da barra de torcao tras - 2pontos	Emb 10 Pc VW 1200 1300	311 511 245/46
	13 **02979** Bucha da barra de torcao tras	Emb 6 Pc Kombi Clipper	211 511 249 1

VW Automóveis — BUCHA DA SUSPENSÃO

	01 **01009** Bucha da suspensao tras	Emb 4 Pc Apolo	81AB 5A638-AB
	02 **02858** Bucha do amortecedor (so borracha)	Emb 20 Pc VW 1200 1300 Gol Parati Saveiro	111 413 381A
	03 **02858-C/C** Bucha do amortecedor (c/cano)	Emb 10 Pc VW 1200 1300 Gol Parati Saveiro	111 413 381A
	04 **02875** Bucha do braco guia do eixo tras	Emb 6 Pc GOL 82/96 SAVEIRO 82/97 NOVO GOL 97/... NOVA SAVEIRO 97/... PARATI 82/95 VOYAGE 82/95 NOVA PARATI 97/…	305 501 5412
	05 **02899** Bucha do amortecedor superior diant	Emb 20 Pc VW 1200 1300	131 413 435
	06 **02929** Bucha do estabilizador diant	Emb 10 Pc Passat Gol Voyage Parati Saveiro Santana Quantum	823 411 313A
	07 **02930** Bucha externa do estabilizador	Emb 10 Pc Passat Gol Voyage Parati Saveiro Santana Quantum	823 411 327D
	08 **02985** Bucha fixa do eixo tras	Emb 6 Pc Passat	823 511 247 A
	09 **02993** Bucha da bandeja da suspensao diant (estriada)	Emb 6 Pc Passat Gol Voyage Saveiro 83/87 PARATI 81/86 FAMILIA BX 82/86	ZBC 407 181
	10 **03000** Bucha da bandeja da suspensao diant (estriada)	Emb 6 Pc SANTANA 84/95 GOL 95/00 SANTANA QUANTUM 84/95 PARATI 97/00	811 407 181A
	11 **03001** Bucha do braco transversal da bandeja da suspensao diant	Emb 6 Pc Voyage Santana GOL 2.0 16V 98/00 SANTANA QUANTUM 2.0 90/... SAVEIRO 2.0 16V 98/00 PARATI 2.0 98/00	857 407 181

VW Automóveis — BUCHA DO ALTERNADOR

	12 **00414** Bucha do suporte do alternador	Emb 10 Pc Passat	

VW Automóveis — CALÇO DA CARROCERIA

	13 **02887** Calco diant da carroceria	Emb 20 Pc VW 1200 1300	111 899 115
	14 **02888** Calco diant da carroceria	Emb 20 Pc VW 1200 1300	111 899 123

VW Automóveis — CALÇO DA CARROCERIA

01 02890
Calco da carroceria
Emb 50 Pc
VW 1200 1300
111 899 113

02 02960
Calco redondo da carroceria
Emb 20 Pc
VW 1200 1300
113 899 157 1

03 02961
Calco oval da carroceria
Emb 20 Pc
VW 1200 1300
113 899 155 1

VW Automóveis — CALÇO DE MOLA

04 02925
Calco de mola - tras esquerda inferior
Emb 4 Pc
Gol Voyage Parati Santana Quantum Saveiro
321 511 149

05 02926
Calco de mola - tras direita inferior
Emb 4 Pc
Passat Gol Voyage Saveiro Parati Santana Quantum
321 511 150

06 03003
Calco inferior da mola diant
Emb 6 Pc
GOL 80/96 SAVEIRO 82/97 PARATI 81/95 VOYAGE 81/95
861 512 113

07 03004
Calco superior da mola diant
Emb 6 Pc
Gol Voyage Parati Saveiro
309 512 1131

08 03007
Calco do amortecedor tras
Emb 10 Pc
GOL 80/86 PARATI 81/86 VOYAGE 81/86 SAVEIRO 82/86
305 512 333 1

VW Automóveis — CAPA DO PEDAL

09 02857
Capa do pedal de freio / embreagem
Emb 10 Pc
VW Sedan ../76 FUSCA BRASILIA VARIANT
111 721 173

10 02919
Capa do pedal de freio / embreagem
Emb 6 Pc
VW Sedan 77/.. Gol Voyage Parati Saveiro
823 721 173

VW Automóveis — COIFA

11 02854-S
Coifa do semi-eixo - c/parafusos
Emb 10 Pc
VW 1200 1300 1500
111 501 153A

12 02854-S-B
Coifa do semi-eixo - c/paraf/abracadeira
Emb 10 Pc
VW 1200 1300 1500
111 501 153A

13 02927
Coifa do cambio
Emb 4 Pc
Gol Voyage Parati Santana Quantum
321 711 167 2

VW Automóveis — COXIM - AMORTECEDOR

14 02932-C/R
Batente do amortecedor - c/chapa - c/rolamento
Emb 2 Pc
Passat Gol Voyage Parati Saveiro Santana Quantum
ZBA 412 355

VW Automóveis — COXIM - AMORTECEDOR

01 02932-S/R
Batente do amortecedor - c/chapa s/rolamento
Emb 6 Pc
Passat Gol Voyage Parati Saveiro Santana Quantum
ZBA 412 355

02 03015-C/R
Coxim superior do amortecedor da suspensao diant
Emb 2 Pc
GOL 95/... PARATI 95/... SAVEIRO 95/... SANTANA Ago96/... QUANTUM Ago96/... GOLF GLX 94/95 GOLF GT
377 412 329

VW Automóveis — COXIM - CÂMBIO

03 02870
Coxim do cambio
Emb 1 Pc
VW 1300 1500 1600
113 301 265 1

04 02884
Coxim do cambio (parafuso 10mm)
Emb 2 Pc
Kombi NOVA KOMBI 97/...
111 301 265

05 02896
Coxim do cambio
Emb 1 Pc
VW Sedan 68 2º SERIE
311 301 265C

06 02911
Coxim do cambio
Emb 2 Pc
PASSAT 76 SANTANA QUANTUM 85/87
823 199 323

07 02953
Coxim do cambio
Emb 2 Pc
Gol Saveiro Parati 88/.. FAMILIA BX 80/... SANTANA 1.8 84/... SANTANA QUANTUM 1.8 84/… PASSAT 74/89 VERSALLES 1.8 91/…
811 399 151B

08 02969
Coxim do cambio
Emb 2 Pc
Passat 79/..
321 399 151

09 02982
Coxim do cambio
Emb 1 Pc
GOL 1.3 80/83 GOL 1.6 82/86 SAVEIRO 1.6 82/86
305 399 3491

VW Automóveis — COXIM - ESCAPAMENTO

10 01008
Coxim tras do escapamento
Emb 4 Pc
Apolo
81AB 5A262AC

11 02901
Coxim do escapamento
Emb 30 Pc
GOL 80/95 SAVEIRO 80/97 PARATI 81/95 VOYAGE 81/95 LOGUS 93/96 POINTER 96/96
823 253 147A

VW Automóveis — COXIM - MOTOR

12 01014
Coxim diant esquerdo do motor
Emb 1 Pc
Apolo 1.8
90AU 6B049AAX

13 01020
Coxim do motor tras dir
Emb 1 Pc
Apolo
90AU 6068BA

14 01021
Coxim diant direito do motor
Emb 1 Pc
Apolo
90AU 6038A

VW Automóveis — COXIM - MOTOR

01 02863
Coxim do motor
Emb 2 Pc
VW 1300
211 301 265 2

02 02910
Coxim lateral do motor
Emb 2 Pc
VOYAGE 81/95 PARATI 81/95 GOL 80/96 SAVEIRO 82/97 SANTANA 84/98 QUANTUM 85/98
827 199 381 B

03 02915
Batente frontal do motor
Emb 6 Pc
Passat Gol Voyage Saveiro Parati ../84
823 199 339A

04 02934
Batente frontal do motor
Emb 6 Pc
GOL 84/86 SAVEIRO 82/86 PARATI 81/86 VOYAGE 81/86 PASSAT 74/89 85/..
81EU 6W002A
ZBA 199 339A

05 02981
Coxim do motor
Emb 2 Pc
GOL 1.3 80/83 GOL 1.6 82/86 SAVEIRO 1.6 82/86
305 199 3811

06 02989
Bucha tras do quadro do motor
Emb 6 Pc
BX VOYAGE 81/95 BX PARATI 81/95 BX GOL 82/96 BX SAVEIRO 82/95 NOVO GOL 94/97 NOVA SAVEIRO 94/97 NOVA PARATI 95/97 NOVO GOL ARGENTINO 95/97 PASSAT 74/89
321 199 419Z

07 02990
Bucha diant do quadro do motor
Emb 6 Pc
Passat Voyage Saveiro Parati GOL 82/86 SANTANA 84/94 QUANTUM 85/94 KOMBI 81/86
823 199 415B

VW Automóveis — COXIM - RADIADOR

08 02936
Coxim do radiador (menor)
Emb 10 Pc
GOL 80/96 SAVEIRO 82/97 VOYAGE 80/96 PARATI 80/96 NOVO GOL 81/95 NOVA PARATI 96/… NOVA SAVEIRO 96/... PASSAT 80/89 FAMILIA BX 80/89
ZBA 321 275A

09 02937
Coxim lateral do radiador (maior)
Emb 10 Pc
GOL 80/96 SAVEIRO 82/97 VOYAGE 81/95 PARATI 81/96 NOVO GOL 96/... NOVA PARATI 96/… NOVA SAVEIRO 96/... PASSAT 80/89 FAMILIA BX 80/89
ZBA 121 273

VW Automóveis — FOLE

10 02903
Fole do respiro do exaustor
Emb 5 Pc
Brasilia Variant
040 115 329-1

VW Automóveis — GUARNIÇÃO

11 02946-D
GUARNICAO DA LANTERNA TRAS DIR
Emb 5 Pc
VW 1500

12 02946-E
GUARNICAO DA LANTERNA TRAS ESQ
Emb 5 Pc
VW 1500

VW Automóveis — ISOLADOR

01 02905
Isolador da haste do parachoque
Emb 6 Pc
VW 1500 ../79
111 707 197B

02 02975
Isolador da haste do parachoque diant e tras
Emb 6 Pc
VW Sedan 80/..

03 02996
Isolador da boca do tanque
Emb 6 Pc
Gol
305 201 1391

VW Automóveis — KIT DO ESTABILIZADOR Kombi

04 02967
Kit do estabilizador (lado direito)
Emb 6 Kit
Kombi
211 411 313X

05 02967/8
Kit do estabilizador (para 1 lado)
Emb 1 Kit
Kombi
211 411 313/14

06 02968
Kit do estabilizador (lado esquerdo)
Emb 6 Kit
Kombi
211 411 314X

VW Automóveis — KIT DO ESTABILIZADOR Passat Gol Voyage Parati Santana

07 02983
Kit do estabilizador (diant interno)
Emb 10 Kit
Passat Gol Voyage Parati Santana Quantum Saveiro
823 411 313AX

08 02983/4
Kit do estabilizador (para 1 lado)
Emb 1 Kit
Passat Gol Voyage Parati Saveiro Santana Quantum
823 411 313/27X

09 02984
Kit do estabilizador (diant interno)
Emb 10 Kit
Passat Gol Voyage Parati Santana Quantum Saveiro
823 411 313AX

10 02998
Kit do estabilizador
Emb 6 Kit
GOL 80/96 SAVEIRO 82/97 VOYAGE 81/95 PARATI 96/... NOVO GOL 96/... NOVA PARATI 96/... PASSAT 78/... BX GOL 78/... BX VOYAGE 78/... SANTANA QUANTUM 97/...
305 411 3131

11 02999
Kit do estabilizador
Emb 6 Kit
Passat Gol Voyage Parati Saveiro Santana Quantum
305 411 3271

VW Automóveis — KIT DO ESTABILIZADOR VW1200 1300

12 02963
Kit do estabilizador (menor)
Emb 10 Kit
VW 1200 1300
141 411 317X

13 02963/4
Kit do estabilizador (para 1 lado)
Emb 1 Kit
VW 1200 1300
141 411 313/17X

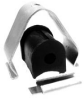

14 02964
Kit do estabilizador (maior)
Emb 10 Kit
VW 1200 1300
141 411 313X

VW Automóveis — KIT DO ESTABILIZADOR VW1500 1600

01 02965
Kit do estabilizador (menor)
Emb 10 Kit
VW 1500 1600
131 411 317X

02 02965/6
Kit do estabilizador (para 1 lado)
Emb 1 Kit
VW 1500 1600
131 411 317/31X

03 02966
Kit do estabilizador (maior)
Emb 10 Kit
VW 1500 1600
131 411 131X

VW Automóveis — PROTETOR DE PÓ

04 02928
Protetor de pó da junta homocinética
Emb 6 Pc
Passat Gol Voyage Parati Quantum Santana
ZBA 407 285

05 02942
Protetor de po do freio de mao
Emb 2 Pc
VW 1200 1300
113 863 341